PAQUETE PROMOCION COLEGIO - TARAPOTO 4D Y 3N

(HOTEL + TOURS)

- Recojo y traslado gratis del aeropuerto o terminal terrestre.
- **4 DÍAS / 3 NOCHES** de alojamiento en Tarapoto.
- 3 días de desayuno variado.
- 3 noches de cenas variadas
- 4 días de almuerzo:
    - En el día de su llegada (almuerzo a la carta)
    - En tours Laguna azul (almuerzo a la carta)
    - En tours Altomayo (almuerzo a la carta)
    - En tours Ahuashiyacu (almuerzo a la carta)

TOURS INCLUIDOS:

- **TOUR** LAMAS NATIVA : Medio Tiempo (Tarde)
- **TOUR** LAGUNA AZUL : Full Day
- **TOUR** ALTOMAYO (Moyobamba y Rioja) : Full Day
- **TOUR** CATARATAS DE AHUASHIYACU : Medio Tiempo (Mañana)

o Entradas, traslado y guía para todos los atractivos turísticos.
o Banner de gigantografía de la promoción a su llegada.
o Opcional traslado 1 noche de discoteca (aplica solo para promociones de secundaria)

*** CONDICIONES IMPORTANTES:**

- PROMOCIÓN VÁLIDA A PARTIR DE 20 PERSONAS
- HABITACIONES (REF. DOBLES, TRIPLE, CUADRUPLE) – Según hotel elegido

*** LIBERADOS DEL PAQUETE (No paga):**

- Para grupos mayores de 20 personas (1 LIBERADO)
- Para grupos mayores de 35 personas (2 LIBERADOS)
- Para grupos mayores de 55 personas (3 LIBERADOS)

.

LISTA DE PRECIOS DEL PAQUETE

(Acorde al hotel elegido)

HOTELES ELEGIBLES	PRECIO X PERSONA Incluye (HOTEL + TOURS)	Info Hotel
HOTEL REAL TARAPOTO	**S/ 569.00**	Fotos
COSTA AZUL Destacado	**S/ 569.00**	Fotos
PARAISO WASI *** Destacado	**S/ 599.00**	Fotos
SAN MARINO Destacado	**S/ 659.00**	Fotos
MADERA LABRADA	**S/ 689.00**	Fotos
CASA BOSQUE	**S/ 689.00**	Fotos
LA FLORESTA Destacado	**S/ 779.00**	Fotos
RBB BRITO	**S/ 959.00**	Fotos

ESPECIFICACIONES DEL PAQUETE:

- El precio varía **acorde al hotel de su elección**
- Los precios especificados incluyen (**HOTEL + TOURS**)
- Precios aplican minimo a partir de la reserva de **20 PERSONAS.**
- Habitación elegible: **HAB GRUPAL, DOBLES, TRIPLES, CUADRUPLES, ETC**

Dayro Travel
TOURS

Tour Lamas Nativa

Media Tarde

3:30 am - 7:00 pm

* Incluye en el tour:

* Recojo hotel / ubicación (3:30 pm + 30 mins)
* Guía orientador turístico (español)
* Transporte turístico acondicionado
* Visita plazuela principal de Lamas
* Visita al mirador (ingreso opcional)
* Entradas al Castillo Lamas
* Visita el barrio Wayku – comunidad nativa

RECOMENDACIONES:
* Bloqueador solar, zapatillas, repelente, cuide la naturaleza.

Cel.: 906 473 133
RUC: 20613231472

Dayro Travel
TOURS

Tour Laguna Azul

Full day (8 horas aprox)

8:30 am - 4:00 pm

* Incluye en el tour:

* Recojo hotel / ubicación (8:30 + 30mins)
* Guía orientador turístico (español)
* Transporte turístico acondicionado
* Visita mirador "Punta del Gallinazo"
* Degustación de cocteles y tragos exóticos
* Paseo en bote en la Laguna Azul
* Paseo en caballo
* Almuerzo regional a la carta

* X no incluido (Previos pagos):

* Ingreso a las estructuras del Mirador Punta del gallinazo (Ref. S/ 5 a S/ 10)
* Baños de barro negro medicinal Paucaryacu (S/ 50 por persona). Para esta actividad deberá haber mayoría de grupo (mitad + 1).
* Actividades acuáticas en laguna (Ref. S/ 35 a S/ 50)
* Parasailing + Video dron (Ref. S/ 180)
* Impuesto municipal laguna S/ 4 (pago obligatorio)

RECOMENDACIONES:

* Ropa de baño, bloqueador solar, zapatillas, repelente, cuide la naturaleza.

Cel.: 906 473 133
RUC: 20613231472

Dayro Travel
TOURS

Tour Alto Mayo

(Moyobamba y Rioja)

Full day (11 horas aprox)

7:30 am - 6:00 pm

* Incluye en el tour:

* Recojo hotel / ubicación (7:30 + 30mins)
* Guía orientador turístico (español)
* Transporte turístico acondicionado
* Visita al orquideario
* Visita a Chacra Vieja (Degustación de tragos amazónicos y otros productos de la región)
* Visita plazuela principal Moyobamba
* Visita a la naciente Tioyacu (Río de agua helada)
* Visita baños termales San Mateo
* Degustación café del Altomayo
* Entrada a todos los lugares visitados
* Almuerzo regional a la carta

RECOMENDACIONES:

* Ropa de baño, bloqueador solar, zapatillas, repelente, cuide la naturaleza.

Cel.: 906 473 133
RUC: 20613231472

Dayro Travel
TOURS

Tour Cataratas del Ahuashiyacu

Media mañana 10:00 am - 1:00 pm

* Incluye en el tour:

* Recojo hotel / ubicación (10 am + 30mins)
* Guía orientador turístico (español)
* Transporte turístico acondicionado
* Parada en el Mirador Ahuashiyacu
* Entrada a las cataratas
* Caminata de aprox. 10 minutos, dificultad fácil
* Relax y baño en las cataratas

RECOMENDACIONES:

* Ropa de baño, bloqueador solar, zapatillas, repelente, cuide la naturaleza.

Cel.: 906 473 133
RUC: 20613231472

HOTEL REAL TARAPOTO

Hotel

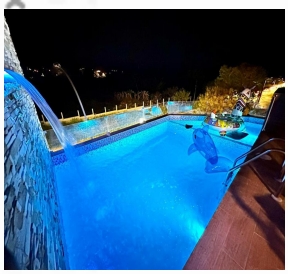

Precio con este hotel:

S/ 569.00 por persona

HOTEL + TOURS

Más detalles: www.dayrotraveltours.com/hoteles/hotel-real-tarapoto

COSTA AZUL

Hotel

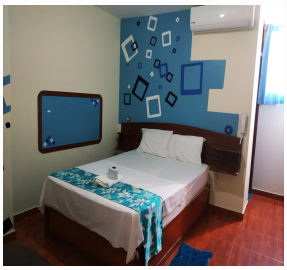

Precio con este hotel:

S/ 569.00 por persona

HOTEL + TOURS

Más detalles: www.dayrotraveltours.com/hoteles/costa-azul

PARAISO WASI ***

Hotel Superior

Precio con este hotel:

S/ 599.00 por persona

HOTEL + TOURS

Más detalles: www.dayrotraveltours.com/hoteles/paraiso-wasi

SAN MARINO

Hotel

Precio con este hotel:

S/ 659.00 por persona

HOTEL + TOURS

Más detalles: www.dayrotraveltours.com/hoteles/san-marino

MADERA LABRADA

Hotel

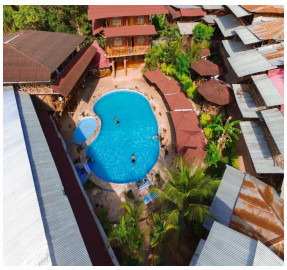

Precio con este hotel:

S/ 689.00 por persona

HOTEL + TOURS

Más detalles: www.dayrotraveltours.com/hoteles/madera-labrada

CASA BOSQUE

Hotel

Precio con este hotel:

S/ 689.00 por persona

HOTEL + TOURS

Más detalles: www.dayrotraveltours.com/hoteles/casa-bosque

LA FLORESTA

Hotel

Precio con este hotel:

S/ 779.00 por persona

HOTEL + TOURS

Más detalles: www.dayrotraveltours.com/hoteles/la-floresta

RBB BRITO

Hotel

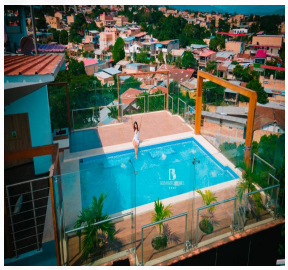

Precio con este hotel:

S/ 959.00 por persona

HOTEL + TOURS

Más detalles: www.dayrotraveltours.com/hoteles/rbb-brito

Dayro Travel
TOURS

Tu mejor opción...!!!

Mayor información, contactenos:

DAYRO TRAVEL TOURS

@DAYRO TRAVEL TOURS

@DAYRO TRAVEL TOURS

+51 979 643 369
+51 906 473 133

dayrotraveltours@gmail.com

ACEPTAMOS TAMBIÉN:
Según nuestras políticas de empresa, para pagos con tarjeta de crédito o débito serealizará un 5% DEL MONTO TOTAL.

VISA

Dayro Travel TOURS

DAYRO TRAVEL TOURS E.I.R.L.
RUC: 20613231472

AGENCIA DE VIAJES Y TURISMO REGISTRADA - OPERADOR DE TURISMO

San Martín GOBIERNO REGIONAL

PERÚ Ministerio de Comercio Exterior y Turismo

NUMEROS DE CUENTAS VERIFICADAS:

Dayro Travel TOURS

BCP

Mi número de cuenta BCP Soles es : 55073143020072
Mi número de cuenta interbancaria es : 00255017314302007224
Titular : TEOFILO BELOY ROJAS CALDERÓN

BBVA

Mi número de cuenta BBVA Soles es : 0011-0310-04-0201488430
Mi número de cuenta interbancaria es : 011-31000020148843004
Titular : DAYRO TRAVEL TOURS E.I.R.L

Interbank

Mi número de Cuenta Simple Soles en Interbank : 7503330278393
Mi número de cuenta interbancaria es : 00375001333027839370
Titular : TEOFILO BELOY ROJAS CALDERÓN

CAJA PIURA

Ahorro corriente : 210-01-0006870
CCI : 80100821001000687045
Titular : TEOFILO BELOY ROJAS CALDERÓN

plin yape

CELULAR: 979 643 369
TEOFILO BELOY ROJAS CALDERÓN

AGENCIA DE VIAJES Y TURISMO REGISTRADA - OPERADOR DE TURISMO
San Martín GOBIERNO REGIONAL
PERÚ Ministerio de Comercio Exterior y Turismo

Dayro Travel TOURS

SUNAT

FICHA RUC : 20613231472
DAYRO TRAVEL TOURS E.I.R.L.

CIR- COMPROBANTE DE INFORMACIÓN REGISTRADA

Número de Transacción : 69684151

Mediante esta Transacción usted realizo la activación de su RUC

Información General del Contribuyente

Apellidos y Nombres ó Razón Social	: DAYRO TRAVEL TOURS E.I.R.L.
Tipo de Contribuyente	: 07-EMPRESA INDIVIDUAL DE RESP. LTDA
Fecha de Inscripción	: 02/10/2024
Fecha de Inicio de Actividades	: **14/10/2024**
Estado del Contribuyente	: ACTIVO
Dependencia SUNAT	: 0183 - ITI.SAN MARTIN-MEPECO
Condición del Domicilio Fiscal	: HABIDO
Emisor electrónico desde	: -
Comprobantes electrónicos	: -

Datos del Contribuyente

Nombre Comercial	: -
Tipo de Representación	: -
Actividad Económica Principal	: **7911 - ACTIVIDADES DE AGENCIAS DE VIAJES**
Actividad Económica Secundaria 1	: -
Actividad Económica Secundaria 2	: -
Sistema Emisión Comprobantes de Pago	: -
Sistema de Contabilidad	: **COMPUTARIZADO**
Código de Profesión / Oficio	: -
Actividad de Comercio Exterior	: **SIN ACTIVIDAD**
Número Fax	: -
Teléfono Fijo 1	: -
Teléfono Fijo 2	: -
Teléfono Móvil 1	: - - 979643369
Teléfono Móvil 2	: -
Correo Electrónico 1	: rojascarderonteofilo@gmail.com
Correo Electrónico 2	: -

Domicilio Fiscal

Actividad Economica	: **7911 - ACTIVIDADES DE AGENCIAS DE VIAJES**
Departamento	: SAN MARTIN
Provincia	: SAN MARTIN
Distrito	: MORALES
Tipo y Nombre Zona	: **U.V. PLANICIE**
Tipo y Nombre Via	: **JR. LOS TULIPANES**
Nro	: **A-3**
Km	: -
Mz	: -
Lote	: -
Dpto	: -
Interior	: -
Otras Referencias	: **LA PLANICIE**
Condición del inmueble declarado como Domicilio Fiscal	: **ALQUILADO**

Datos de la Empresa

Fecha Inscripción RR.PP	: 30/09/2024
Número de Partida Registral	: 11239401
Tomo/Ficha	: -
Folio	: -
Asiento	: -
Origen del Capital	: NACIONAL
País de Origen del Capital	: -

AGENCIA DE VIAJES Y TURISMO REGISTRADA - OPERADOR DE TURISMO

San Martín GOBIERNO REGIONAL

PERÚ Ministerio de Comercio Exterior y Turismo

POLÍTICAS Y TÉRMINOS DE LA EMPRESA

Dayro Travel TOURS

1. **Horarios de salida, tiempos de espera y transporte**

- En el itinerario proporcionado, se especifica los horarios de salida para cada tours que el cliente haya seleccionado. Se deberá considerar los intervalos de tiempo detallados en cada programa.
- En el momento que la movilidad se encuentre fuera del hotel especificado por el cliente, el orientador podrá esperar al pasajero un **tiempo máximo de 5 minutos,** pasado ese tiempo, la empresa no se hace responsable y **exime cualquier tipo de responsabilidad de reembolso o modificación del programa.**
- El transporte para cada programa es en **movilidad compartida**, se deberá respetar la asignación de **asientos aleatorios**.
- Las pertenencias y objetos de valor están bajo responsabilidad del pasajero; la empresa exime cualquier tipo de responsabilidad por pérdida o robo.

2. **Sobre los contratos de Hotel + Tours:**

- Se deberá respetar los horarios de **check-in** y **check-out** del hotel seleccionado para el paquete; así como las políticas de ésta, de lo contrario el huésped asumirá cualquier penalidad interpuesta por el hotel.
- Se deberá respetar el tipo de habitación y el número de noches detallado en el contrato; cualquier cambio o extensión podrá realizarlo con nuestra empresa o también directamente con el hotel (bajo sus tarifas publicadas).

3. **Sobre las comidas:**

- El **almuerzo a la carta** pagado por la agencia es en un **precio base de S/ 15.00**, del cual tendrá varias opciones a escoger. Sobre el **almuerzo casero** es un plato turístico regional asignado por la agencia.
- El desayuno es cortesía y solo se incluye en algunas opciones de hotel, el cual dependerá del hotel asignado en el contrato.
- Cenas no se incluyen en ningún caso.

Modificaciones del programa:

- **Por parte el cliente:**

- Si el cliente decide modificar el orden y la fecha del programa asignado **con anterioridad**, deberá considerar lo siguiente:
- **Tours - Full-day (tiempo completo):** El cliente es responsable de comunicar a la empresa **un día anterior** al programa asignado, caso contrario no se podrá realizar cambio u modificación alguna.
- **Tours - half-day (medio tiempo):** El cliente es responsable de comunicar a la empresa **3 horas antes** al programa asignado, caso contrario no se podrá realizar cambio alguno.
- **Por ningún motivo se aceptan cancelaciones y cambios a última hora, no habrá ningún tipo de devolución o reembolso. No se aceptarán reembolsos de dinero por la cancelación del programa, a excepción de casos extraordinarios como accidentes o enfermedades que sean sustentadas con algún certificado o documento probatorio.** Caso contrario, la empresa se acoge a aplicar una penalidad porcentual del total pagado por el cliente.

- **Por parte la empresa:**

- La empresa se reserva el derecho de **hacer modificaciones** en el orden de las excursiones o viajes debido a condiciones del clima, aumento del caudal de los ríos, o por cualquier otra razón relevante, las mismas que garantizarán su seguridad y el mejor desarrollo de su tours.

- **Políticas de niños:**

En todos nuestros programas, a menos que se indique lo contrario, niños menores de 4 años excluyen pago alguna en el costo total del paquete, por lo que quedan bajo la responsabilidad de los padres durante el desarrollo de todo el programa.(**no tienen derecho a alimentación y asiento**)
Niños mayores de 5 años son considerados adultos y estarán sujetos a las tarifas de un adulto que la empresa se acoge.